

# newsletter

NEWSLETTER · MODATEX · Nº5 · JUNHO · 2014

**mx**  
**MODATEX**

Centro de Formação Profissional  
da Indústria Têxtil, Vestuário,  
Confecção e Lanifícios

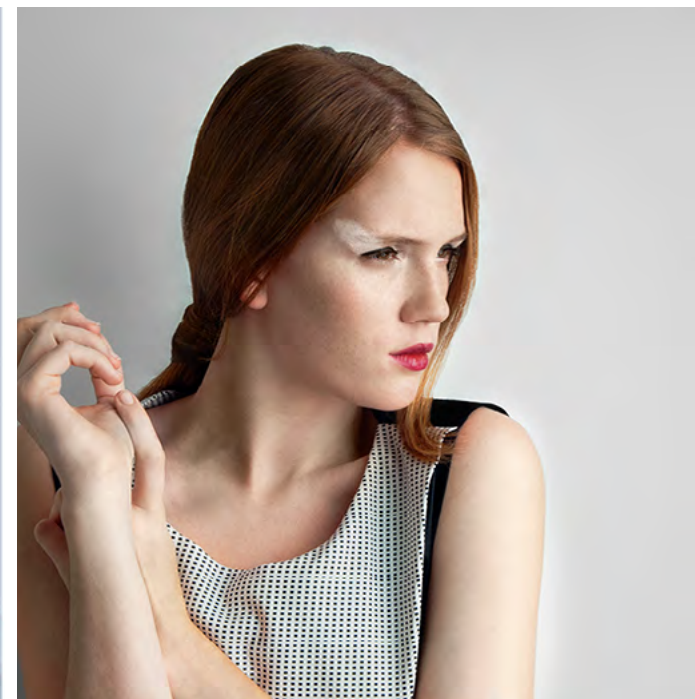

## **notícias**

**A JOMAFRA LIGA!**

**COLABORAÇÃO  
MODATEX – ESMAE**

**PROJETO R.U.A.  
APOIA INSTITUIÇÃO  
O COMPANHEIRO**

**MÃOS QUE APRENDEM  
A COSTURAR O FUTURO  
FORMAR PARA EMPREGAR  
NA EMPRESA HAMMACAB,  
LDA.**

**VISITA TÉCNICA  
ARCTIC VOCATIONAL  
FOUNDATION**

**FORMAR PARA EMPREGAR  
NA EMPRESA  
JUNIUS - TÊXTEIS UNIPES-  
SOAL, LDA**

## **ações de formação**

**PORTO · LISBOA · COVILHÃ  
BARCELOS · VILA DAS AVES**



## Ações a iniciar

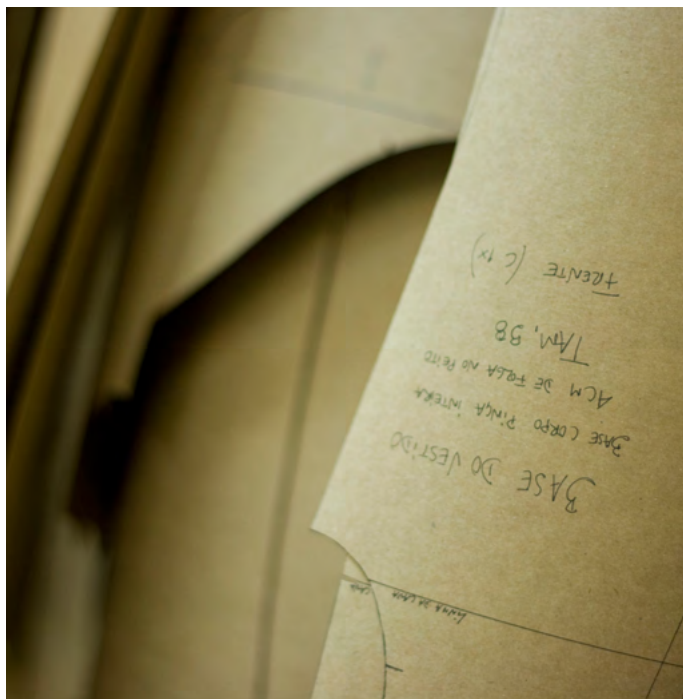
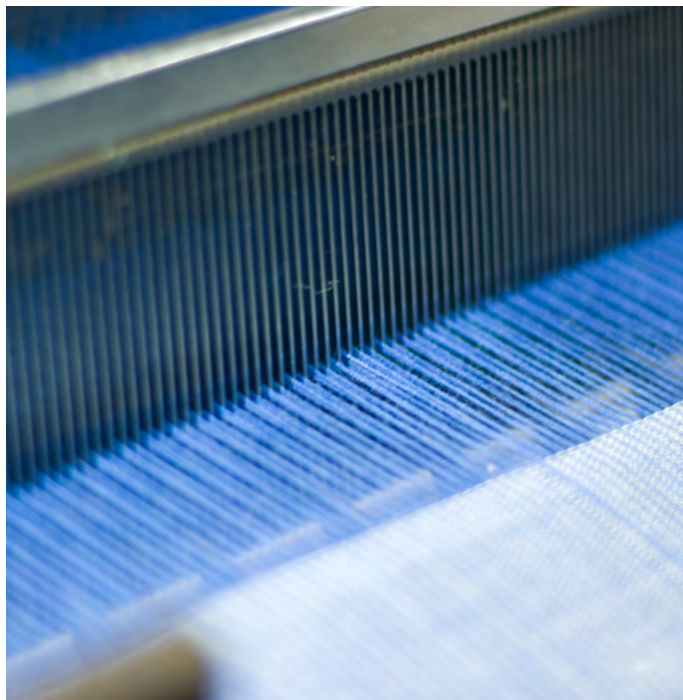

### Porto

**Artes Têxteis - Malha Tricô**

*Período: 02-06-2014 a 31-07-2014*

**Automação Industrial**

*Período: 16-06-2014 a 23-10-2014*

**Artes Têxteis**

*Período: 16-06-2014 a 08-10-2014*

**Workshop - Arranjos e Adaptações**

*Período: 28-06-2014 a 05-07-2014*

### Barcelos

**Determinação de Custos de Produção de Vestuário**

*Período: 03-06-2014 a 07-08-2014*

**Língua Inglesa Aplicada  
à Indústria Têxtil e Vestuário**

*Período: 18-06-2014 a 30-07-2014*

### Covilhã

**Tecnologia Têxtil, Vestuário e Confecção**

*Período: 02-06-2014 a 07-11-2014*

**Marketing de Moda**

*Período: 16-06-2014 a 12-12-2014*

### Vila das Aves

**Tecnologia Têxtil, Vestuário e Confecção**

*Período: 02-06-2014 a 07-11-2014*

**Marketing de Moda**

*Período: 16-06-2014 a 12-12-2014*

**COLABORAÇÃO**  
**MODATEX – ESMAE**

VANESSA GONÇALVES  
ENRICO ROMANO



MARIA MARTINS  
JOANA MOREIRA

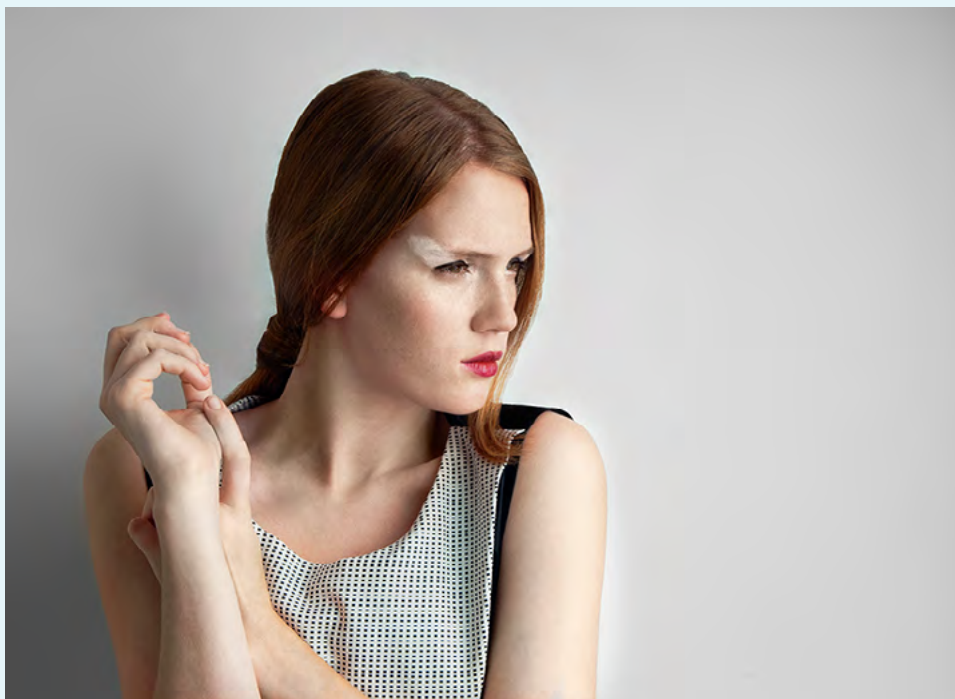



**COLABORAÇÃO**  
**MODATEX – ESMÁE**

IVAN ALMEIDA  
MARIANA GOMES

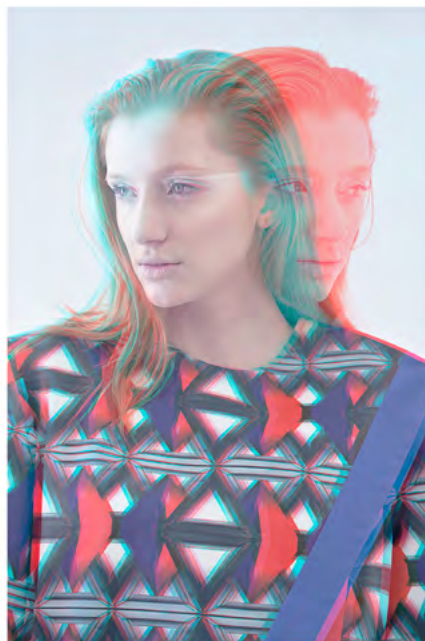

ANA CATARINA  
LANDEIRA  
CZARIN

**A JOMAFRA LIGA!**



**PROJETO R.U.A.  
APOIA INSTITUIÇÃO  
O COMPANHEIRO**



**MÃOS QUE APRENDEM  
A COSTURAR O FUTURO  
FORMAR PARA  
EMPREGAR NA EMPRESA  
HAMMACAB, LDA.**



**VISITA TÉCNICA  
ARCTIC VOCATIONAL  
FOUNDATION**



**FORMAR PARA  
EMPREGAR NA EMPRESA  
JUNIUS - TÊXTEIS  
UNIPESSOAL, LDA**



## A JOMAFRA LIGA!

Uma das componentes previstas no Programa Formação PME é a realização de medidas específicas no sentido de promover a Responsabilidade Social e a Igualdade de Oportunidades nas Entidades Destinatárias. A empresa Jomafra - Malhas e Confecções Unipessoal, Lda, que participa neste programa, promoveu em colaboração com o MODATEX e a Liga Portuguesa Contra o Cancro uma ação de sensibilização para todos os colaboradores da empresa.

Foi ainda desenvolvida uma atividade com o objetivo de fortalecer a confiança e o sentido de equipa, da qual resultou um fortalecimento da identidade do grupo.

Os colaboradores descreveram estas 2 ações com as seguintes palavras: educativa; informativa; produtiva; partilha; instrutiva; muito divertida

## COLABORAÇÃO MODATEX – ESMAE

Os formandos finalistas do curso de Design de Moda do Modatex | Porto e os alunos do curso de Fotografia de Moda do Departamento de Artes da Imagem da ESMAE | IPP, colaboraram mais uma vez na realização de produções de moda.

Este trabalho foi realizado ao abrigo da parceria entre as instituições.

Maria Martins (Modatex)  
Joana Moreira (DAI ESMAE)

Maria Martins (Modatex)  
Joana Silva (DAI ESMAE)

Vanessa Gonçalves (Modatex)  
Enrico Romano (DAI ESMAE)

Ivan Almeida (Modatex)  
Mariana Gomes (DAI ESMAE)

## PROJETO R.U.A. APOIA INSTITUIÇÃO O COMPANHEIRO

No dia 30 de Abril, deu-se como concluído o Projeto R.U.A. (Reunir Uma Ajuda), criado pela turma de Modelista de Vestuário 2º Período da Delegação de Lisboa. Com este projeto, desenvolvido no âmbito do tema opcional da unidade de Mundo Atual, as formandas pretenderam alertar para a situação dos sem-abrigo e mobilizar o Centro para a recolha de donativos em géneros que pudessem constituir uma ajuda para pessoas em situação precária.

A instituição O Companheiro, situada em Carnide, recebeu a visita das formandas do MODATEX e respetiva formadora, que procederam à entrega dos contributos recolhidos. As ofertas permitiram criar 15 kits (mantas, roupa, artigos de higiene, livros) que foram acondicionados em sacos elaborados e decorados pela turma para o efeito.

As formandas efetuaram também uma visita às instalações ficando a conhecer melhor a atividade deste Centro que tem como principal objetivo contribuir para a inserção pessoal, social, laboral e cultural de pessoas que se encontrem em situação de exclusão social.



**MÃOS QUE APRENDEM**  
**A COSTURAR O FUTURO**  
**FORMAR PARA EMPREGAR**  
**NA EMPRESA HAMMACAB, LDA.**

No dia 12 de maio o MODATEX iniciou um projeto formativo na área de costura industrial no âmbito do Formar para Empregar\* na empresa Hammacab, Lda.

O MODATEX desenvolveu 3 percursos modulares em função das necessidades manifestadas pela empresa. A turma, com um total de 20 formandas, resultou da cooperação entre a Empresa, o Gabinete de Inserção Profissional da Junta de Freguesia São Victor (Braga) e o MODATEX. Este grupo de formandas frequentará ações de Confeção de Peças de Vestuário nas suas vertentes de Iniciação, Produção e Prática em Contexto de Trabalho. O processo de aprendizagem, num total de 975 horas, realiza-se nas instalações da empresa (Trandeiras - Braga). Promove-se in loco o ajustamento efetivo entre a oferta formativa do MODATEX e a procura dos profissionais qualificados que a empresa pretende contratar.

A cerimónia de abertura formal contou com a presença, para além das formandas e responsáveis do MODATEX, do empresário e do Presidente da Junta de Freguesia de Morreira e Trandeiras.

\* O Formar para Empregar é um projeto formativo direcionado para a empregabilidade efetiva no âmbito da medida Vida Ativa - Emprego Qualificado. Resulta da colaboração entre o MODATEX, as empresas do Setor ITV e os Centros de Emprego numa lógica de ajustamento entre a oferta e a procura de profissionais qualificados.

**VISITA TÉCNICA**  
**ARCTIC VOCATIONAL**  
**FOUNDATION**

A Delegação de Lisboa do MODATEX recebeu no dia 7 de Maio a visita de três profissionais da Arctic Vocational Foundation - um centro de formação vocacional conjunto da Suécia, Finlândia e Noruega, que oferece formação profissional individualizada em mais de 30 profissões.

Esta visita decorreu no âmbito do projeto “ValTools – tools and methods for recognition and validation of prior learning”, dinamizado pela EUROYOUTH.

Nesta visita, procurou-se partilhar conhecimentos sobre a realidade portuguesa relativamente ao processo de Reconhecimento, Validação e Certificação de Competências, com especial relevância para a experiência do MODATEX no reconhecimento profissional.

**FORMAR PARA EMPREGAR NA EMPRESA**  
**JUNIUS - TÊXTEIS UNIPessoal, LDA**

No dia 5 de maio o MODATEX iniciou um projeto formativo na área de costura industrial no âmbito do Formar para Empregar\* na empresa Junius - Têxteis Unipessoal, Lda.

O MODATEX desenvolveu 4 percursos modulares em função das necessidades manifestadas pela empresa. A turma, com um total de 20 formandas, resultou da cooperação entre a empresa, o Centro de Emprego de Barcelos e o MODATEX. Este grupo de formandas frequentará ações de Confeção de Peças de Vestuário nas suas vertentes de Iniciação, Produção, Corte, Confeção e Acabamento de Peças de Vestuário e Prática em Contexto de Trabalho. O processo de aprendizagem, num total de 1000 horas, realiza-se nas instalações da empresa. Promove-se in loco o ajustamento efetivo entre a oferta formativa do MODATEX e a procura dos profissionais qualificados que a empresa pretende contratar.

À cerimónia de inauguração da 7.ª empresa do Grupo Valérius presidiu o Primeiro-Ministro Pedro Passos Coelho. A Junius, vocacionada exclusivamente para a exportação, criará 100 novos postos de trabalho.

\* O Formar para Empregar é um projeto formativo direcionado para a empregabilidade efetiva no âmbito da medida Vida Ativa - Emprego Qualificado. Resulta da colaboração entre o MODATEX, as empresas do Setor ITV e os Centros de Emprego numa lógica de ajustamento entre a oferta e a procura de profissionais qualificados.



Centro de Formação Profissional  
da Indústria Têxtil, Vestuário,  
Confecção e Lanifícios

**Porto / Sede**

R Prof Augusto Nobre 483  
4150 119 Porto  
T: 226 152 500  
F: 226 103 574  
geral@modatex.pt

**Lisboa / Delegação**

R Prof Reinaldo dos Santos  
Lte 1510  
1500 505 Lisboa  
T: 217 713 100  
F: 217 713 120  
delegacao.lisboa@modatex.pt

**Covilhã / Delegação**

R Dr. Júlio Maria da Costa 25  
6200 130 Covilhã  
T: 275 320 300  
F: 275 320 309  
delegacao.covilha@modatex.pt

**Vila das Aves / Pólo**

R dos Correios 164  
4795 054 Vila das Aves  
T: 252 820 910  
F: 252 820 919  
polo.vilaaves@modatex.pt

**Barcelos / Pólo**

Av João Paulo II, 348 a 392  
4750 304 Barcelos  
T: 253 808 770  
F: 253 822 596  
polo.barcelos@modatex.pt

**[www.modatex.pt](http://www.modatex.pt)**