

modatex newsletter

NEWSLETTER · MODATEX · Nº3 · MARÇO · 2015

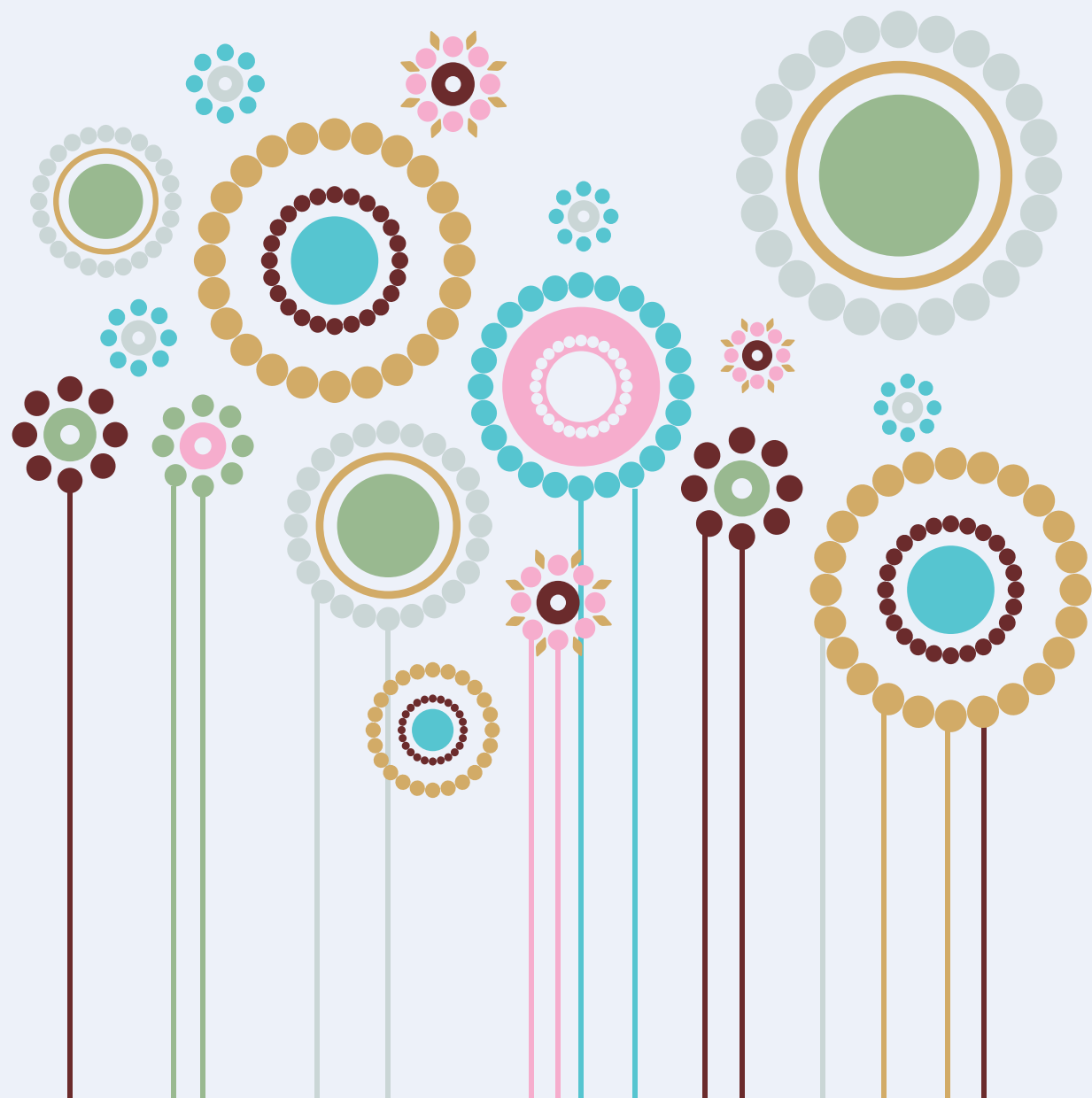

AÇÕES DE FORMAÇÃO

**FORMAR PARA EMPREGAR
NA EMPRESA PAULA BORGES**

MODALISBOA

OPEN DAY

· COVILHÃ · LISBOA · PORTO

**MODATEX APOIA PROJETOS
DA ACREDITAR**



SEMANA
ABERTA



MODATEX
13 > 17 ABRIL

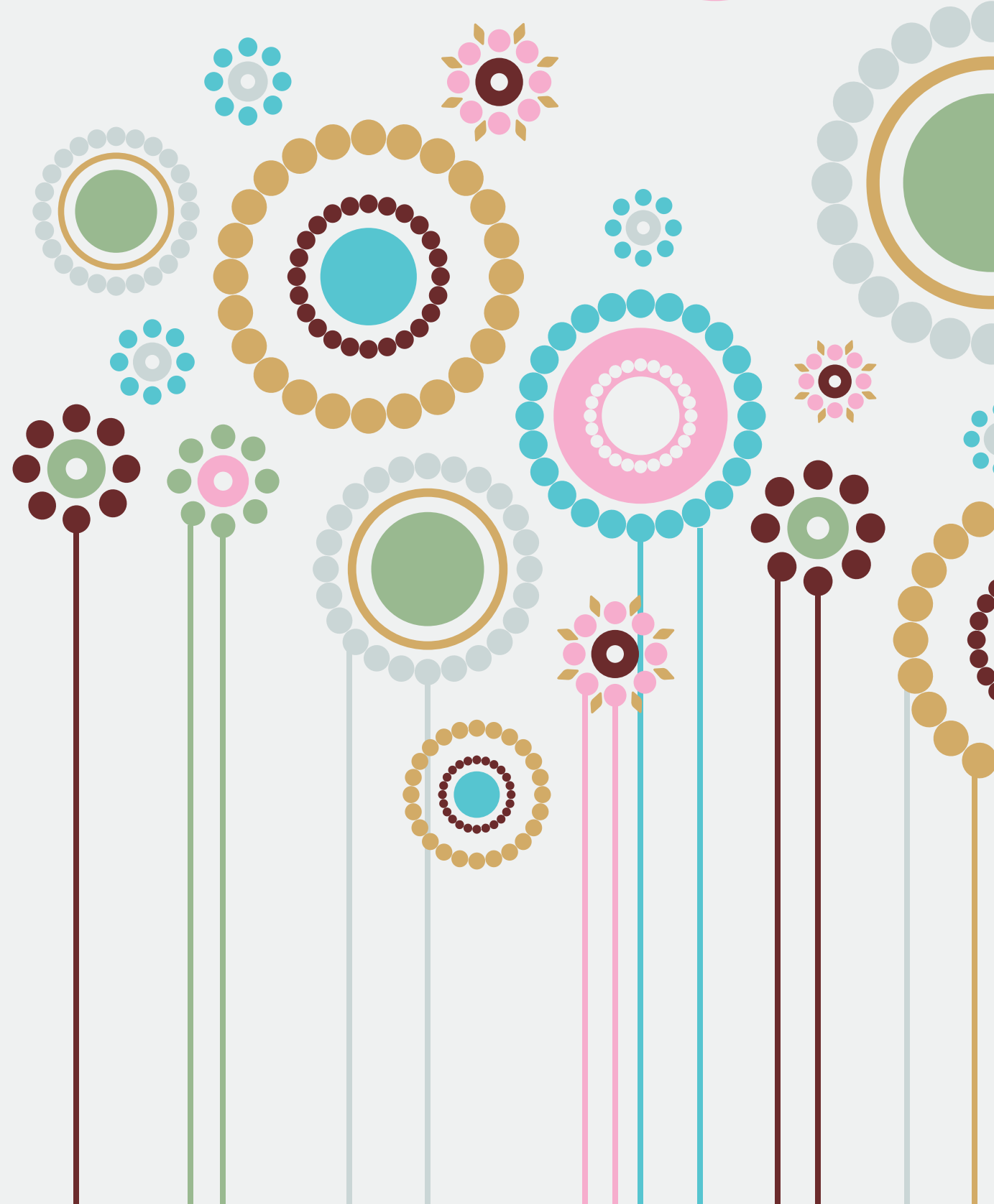

AÇÕES DE FORMAÇÃO · MARÇO · 2015

BARCELOS	COVILHÃ	VILA DAS AVES
EMPREENDEDORISMO / CRIAÇÃO DE MICRONEGÓCIOS Período: 09-04-2015 a 03-09-2015	ARTES MANUAIS TÊXTEIS VIDA ATIVA Período: 06-04-2015 a 05-06-2015	MANDARIM Período: 13-04-2015 a 09-09-2015
MÉTODOS E TEMPOS DE TRABALHO Período: 13-04-2015 a 14-01-2016	PRIMEIROS SOCORROS Período: 09-04-2015 a 29-05-2015	TÉCNICO/A ESPECIALISTA EM DESIGN TÊXTIL PARA TECELAGEM (CET) Período: 13-04-2015 a 15-04-2016
CAD - MODELAÇÃO ASSISTIDA POR COMPUTADOR (PÓS LABORAL) Período: 13-04-2015 a 10-05-2016	CONFEÇÃO EM SISTEMA DE LINHA MONTADA Período: 13-04-2015 a 30-06-2015	DETERMINAÇÃO DE CUSTOS DE PRODUÇÃO DE VESTUÁRIO Período: 14-04-2015 a 21-06-2015
ESPAANHOL Período: 13-04-2015 a 10-09-2015	METEDEIRAS DE FIOS Período: 13-04-2015 a 27-11-2015	TEAR DE PINÇAS Período: 20-04-2015 a 28-05-2015
MODELAÇÃO DE VESTUÁRIO LABORAL Período: 13-04-2015 a 30-04-2016	LIDERANÇA E MOTIVAÇÃO DE EQUIPAS Período: 13-04-2015 a 26-06-2015	TÉCNICAS DE COMÉRCIO EXTERNO – TÊXTIL E VESTUÁRIO Período: 20-04-2015 a 20-06-2016
INICIAÇÃO ÀS ARTES TÊXTEIS Período: 13-04-2015 a 18-01-2016	PORTO	TÉCNICAS COMERCIAIS Período: 21-04-2015 a 30-09-2015
	INGLÊS Período: 13-04-2015 a 30-09-2015	OPERADOR DE TECELAGEM VIDA ATIVA Período: 27-04-2015 a 23-10-2015
	TÉCNICO/A ESPECIALISTA EM DESIGN TÊXTIL PARA ESTAMPARIA (CET) Período: 13-04-2015 a 06-05-2016	
	TRANSFORMAÇÕES E ADAPTAÇÕES DE PEÇAS DE VESTUÁRIO PÓS-LABORAL Período: 20-04-2015 a 07-08-2015	

FORMAR PARA EMPREGAR NA EMPRESA PAULA BORGES – CONFECÇÕES, LDA. **APRENDER A COSTURAR O FUTURO**



No dia 4 de fevereiro o MODATEX iniciou mais um projeto formativo na área de costura industrial no âmbito do Formar para Empregar* na empresa Paula Borges - Confeccções, Lda.

O MODATEX desenvolveu 4 percursos modulares em função das necessidades manifestadas pela empresa. A formação da turma, com um total de 18 formandas, resultou da cooperação entre a empresa, o Centro de Emprego da Maia e o MODATEX. Este grupo de formandas frequenta ações de Confeção de Peças de Vestuário nas suas vertentes de Iniciação, Aperfeiçoamento, Produção e Prática em Contexto de Trabalho. O processo de aprendizagem, num total de 820 horas, realiza-se nas instalações da empresa. Promove-se in loco o ajustamento efetivo entre a oferta formativa do MODATEX e a procura dos profissionais qualificados que a

empresa pretende contratar.

A sessão formal de abertura da formação decorreu no dia 10 de fevereiro e contou com a presença, para além das formandas e formadores, dos responsáveis da empresa Paula Borges - Confeccções, Lda., do Centro de Emprego da Maia e do MODATEX.

* O Formar para Empregar é um projeto formativo direcionado para a empregabilidade efetiva no âmbito da medida Vida Ativa - Emprego Qualificado. Resulta da colaboração entre o MODATEX, as empresas do Setor ITV e os Centros de Emprego numa lógica de ajustamento entre a oferta e a procura de profissionais qualificados. O processo de seleção é suportado por sessão informativa, entrevista e realização de prova técnica de aferição de conhecimentos de costura industrial.

MODALISBOA

Os Designers Patrick de Pádua e Rúben Damásio, ex-formandos do Modatex/ Lisboa, apresentaram as suas coleções para o próximo inverno no Pátio da Galé, no Terreiro do Paço, inserido no Sangue Novo, destinado a jovens finalistas de cursos de Design de Moda ou que estejam a iniciar a sua marca, no âmbito da 44.ª edição da ModaLisboa. Patrick de Pádua foi o jovem talento selecionado entre os 12 participantes, desta edição, para representar Portugal no festival Fashion Clash, em junho, na Holanda.

www.fashionclash.nl



PATRICK DE PÁDUA



PATRICK DE PÁDUA

MODALISBOA



PATRICK DE PÁDUA



PATRICK DE PÁDUA



PATRICK DE PÁDUA

MODALISBOA



RÚBEN DAMÁSIO



RÚBEN DAMÁSIO



RÚBEN DAMÁSIO

OPEN DAY



OPEN DAY COVILHÃ . 19 DE MARÇO

QUEM VISITOU A DELEGAÇÃO DA COVILHÃ FICOU A SABER MAIS SOBRE MODELAÇÃO E CONFEÇÃO



O MODATEX realizou, no passado dia 19 de março, o primeiro “Open Day” dos quatro previstos para o corrente ano, onde se pretende dar a conhecer a equipa de formação e as suas instalações.

A visita ao Centro iniciou com um vídeo institucional, seguido de uma breve apresentação da área a que este Open Day foi dedicado. Os jovens visitaram as salas onde decorrem as sessões na área de modelagem, corte e costura, experimentando algumas atividades relacionadas com o curso em destaque.

Na Covilhã esse dia foi dedicado à Modelação e Confeção onde contamos com a presença de 16 jovens inscritos pela Associação Coolabora - Cooperativa de Consultoria e Intervenção Social, em que assistiram e executaram à construção de bolsas para telemóvel, mostrando entusiasmo na execução das tarefas propostas pelos colaboradores do Modatex.

Não percas o próximo Open Day MX Covilhã
– dia 22 de maio | Tinturaria + Estamparia
Vem descobrir o que temos para te oferecer!

OPEN DAY LISBOA · 19 DE MARÇO

QUEM VISITOU A DELEGAÇÃO DE LISBOA FICOU A SABER MAIS SOBRE MODELAÇÃO



O MODATEX abriu as portas ao público jovem, que na presença dos Pais, conheceram a oferta formativa existente no Centro de Formação, bem como as saídas profissionais relacionadas com o Sector Têxtil, Vestuário, Confeção e Lanifícios.

Quem nos visitou no dia 19 em Lisboa teve a oportunidade de permanecer nas salas de formação e interagir com formandos e formadores de forma a conhecer o trabalho que desenvolve um Modelista.

**Não percas o próximo Open Day MX Lisboa
– dia 22 de maio | Confeção
Vem descobrir o que temos para te oferecer!**

OPEN DAY PORTO · 19 DE MARÇO

QUEM VISITOU O MODATEX PORTO

FICOU A SABER MAIS SOBRE ESTAMPARIA



O MODATEX abriu as portas ao público jovem, que na presença dos encarregados de educação, conheceram a oferta formativa existente no Centro de Formação, bem como as saídas profissionais relacionadas com o Sector Têxtil, Vestuário, Confeção e Lanifícios.

As visitas ao MX começaram com um vídeo institucional, seguido de uma breve apresentação da área a que esse Open Day foi dedicado. Os participantes visitaram as salas onde decorrem as aulas e experimentaram algumas atividades relacionadas com o curso ou a área em destaque.

Não percas o próximo Open Day MX Porto
– dia 22 de maio | Confeção
Vem descobrir o que temos para te oferecer!

MODATEX APOIA PROJETOS DA ACREDITAR

PROTOCOLO DE COLABORAÇÃO CELEBRADO NO PASSADO DIA 27 DE MARÇO



O MODATEX e a Associação Acreditar, Associação de Pais e Amigos de Crianças com Cancro, assinaram passado dia 27 de Março um protocolo de cooperação destinado a apoiar os projetos e atividades desta associação. O acordo foi assinado na Delegação de Lisboa do MODATEX, pelo Presidente do Conselho de Administração José Manuel Castro, e pela diretora-geral da Acreditar, Margarida Cruz. Este acordo prevê que a atuação do MODATEX seja feita em três vertentes: por um lado, através da realização de iniciativas que apoiem a construção da Casa Acreditar no Porto, nomeadamente através de ações que visem angariar fundos ou contribuir para a divulgação deste projeto. O MODATEX, fazendo uso da sua vocação formativa, vai também colaborar com os pais das crianças apoiadas pela Acreditar, ajudando-os a encontrar ações de formação que lhes permitam um regresso à vida ativa quando já não for

necessário acompanhar as crianças que estão internadas ou a ser submetidas a tratamentos. Este apoio estará concentrado nas regiões de Norte e Lisboa, uma vez que são as regiões coincidentes de instalações destas entidades.

Por outro lado, o protocolo prevê também que o MODATEX promova atividades pontuais, como workshops e oficinas, destinados aos pais e às crianças, para que estes possam ocupar o tempo livre e encontrar uma atividade que possa contribuir para que se abstraiam dos momentos difíceis que atravessam.

Apesar de este protocolo formalizar a colaboração entre as duas instituições, a parceria entre o MODATEX e a Acreditar já deu frutos. No final do ano passado os alunos do MODATEX Lisboa criaram uma manta solidária, cuja receita das vendas foi convertida em brinquedos, livros e material lúdico e didático que foi entregue à Acreditar na cerimónia do dia 27.



Centro de Formação Profissional
da Indústria Têxtil, Vestuário,
Confecção e Lanifícios

Porto / Sede

R Prof Augusto Nobre 483
4150 119 Porto
T: 226 152 500
F: 226 103 574
geral@modatex.pt

Lisboa / Delegação

R Prof Reinaldo dos Santos
Lte 1510
1500 505 Lisboa
T: 217 713 100
F: 217 713 120
delegacao.lisboa@modatex.pt

Covilhã / Delegação

R Dr. Júlio Maria da Costa 25
6200 130 Covilhã
T: 275 320 300
F: 275 320 309
delegacao.covilha@modatex.pt

Vila das Aves / Pólo

R dos Correios 164
4795 054 Vila das Aves
T: 252 820 910
F: 252 820 919
polo.vilaaves@modatex.pt

Barcelos / Pólo

Av João Paulo II, 348 a 392
4750 304 Barcelos
T: 253 808 770
F: 253 822 596
polo.barcelos@modatex.pt

Extensão de Lousada

R do Alto da Boavista, 120
4620 610 Lousada
(Sta. Margarida)

www.modatex.pt