

# MODATEX NEWSLETTER

NEWSLETTER - MODATEX - Nº3 - 2016

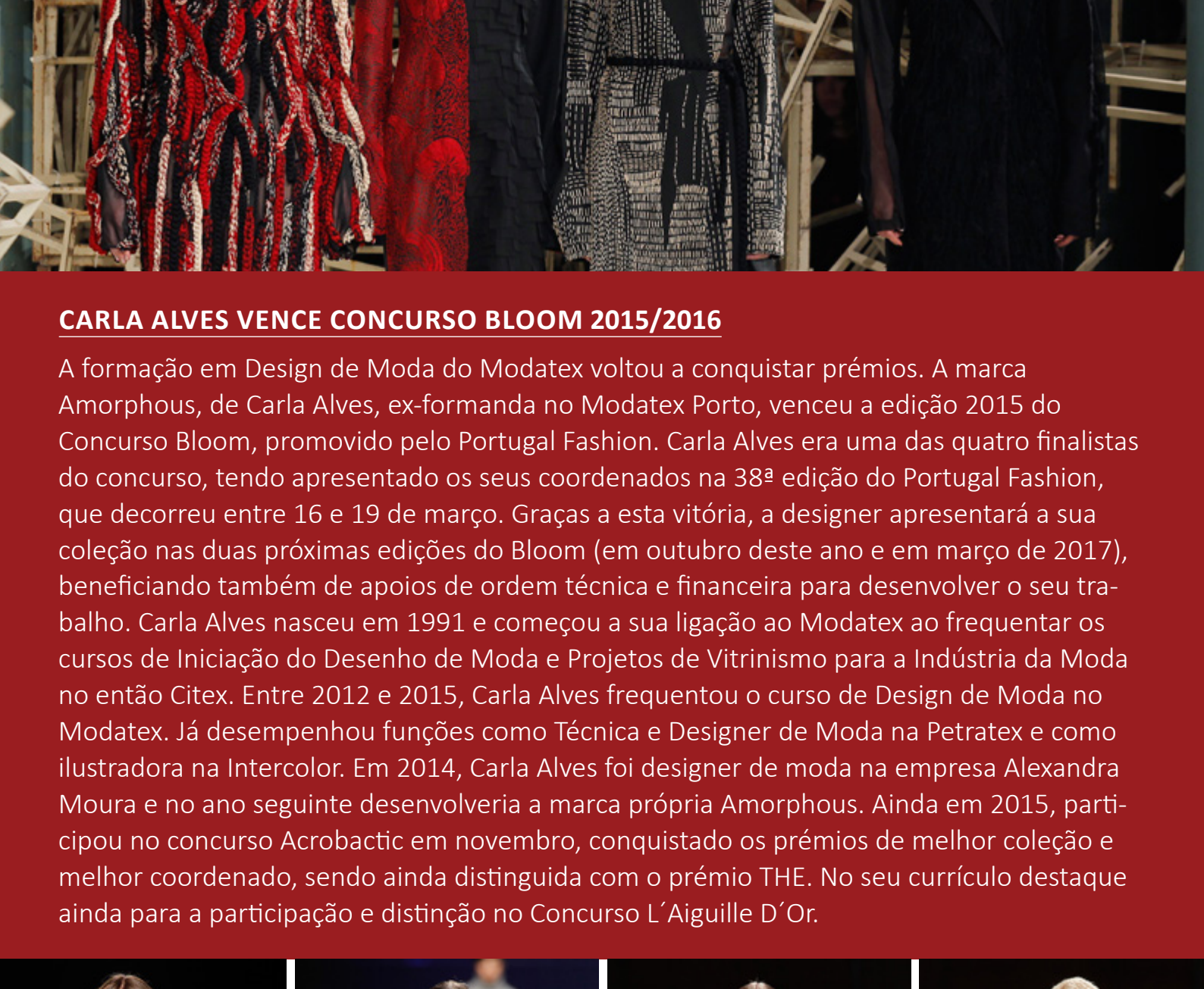

## CARLA ALVES VENCE CONCURSO BLOOM 2015/2016

A formação em Design de Moda do Modatex voltou a conquistar prémios. A marca Amorphous, de Carla Alves, ex-formanda no Modatex Porto, venceu a edição 2015 do Concurso Bloom, promovido pelo Portugal Fashion. Carla Alves era uma das quatro finalistas do concurso, tendo apresentado os seus coordenados na 38ª edição do Portugal Fashion, que decorreu entre 16 e 19 de março. Graças a esta vitória, a designer apresentará a sua coleção nas duas próximas edições do Bloom (em outubro deste ano e em março de 2017), beneficiando também de apoios de ordem técnica e financeira para desenvolver o seu trabalho. Carla Alves nasceu em 1991 e começou a sua ligação ao Modatex ao frequentar os cursos de Iniciação do Desenho de Moda e Projetos de Vitrinismo para a Indústria da Moda no então Citex. Entre 2012 e 2015, Carla Alves frequentou o curso de Design de Moda no Modatex. Já desempenhou funções como Técnica e Designer de Moda na Petratrex e como ilustradora na Intercolor. Em 2014, Carla Alves foi designer de moda na empresa Alexandra Moura e no ano seguinte desenvolveria a marca própria Amorphous. Ainda em 2015, participou no concurso Acrobatic em novembro, conquistado os prémios de melhor coleção e melhor coordenado, sendo ainda distinguida com o prémio THE. No seu currículo destaca ainda para a participação e distinção no Concurso L'Aiguille D'Or.

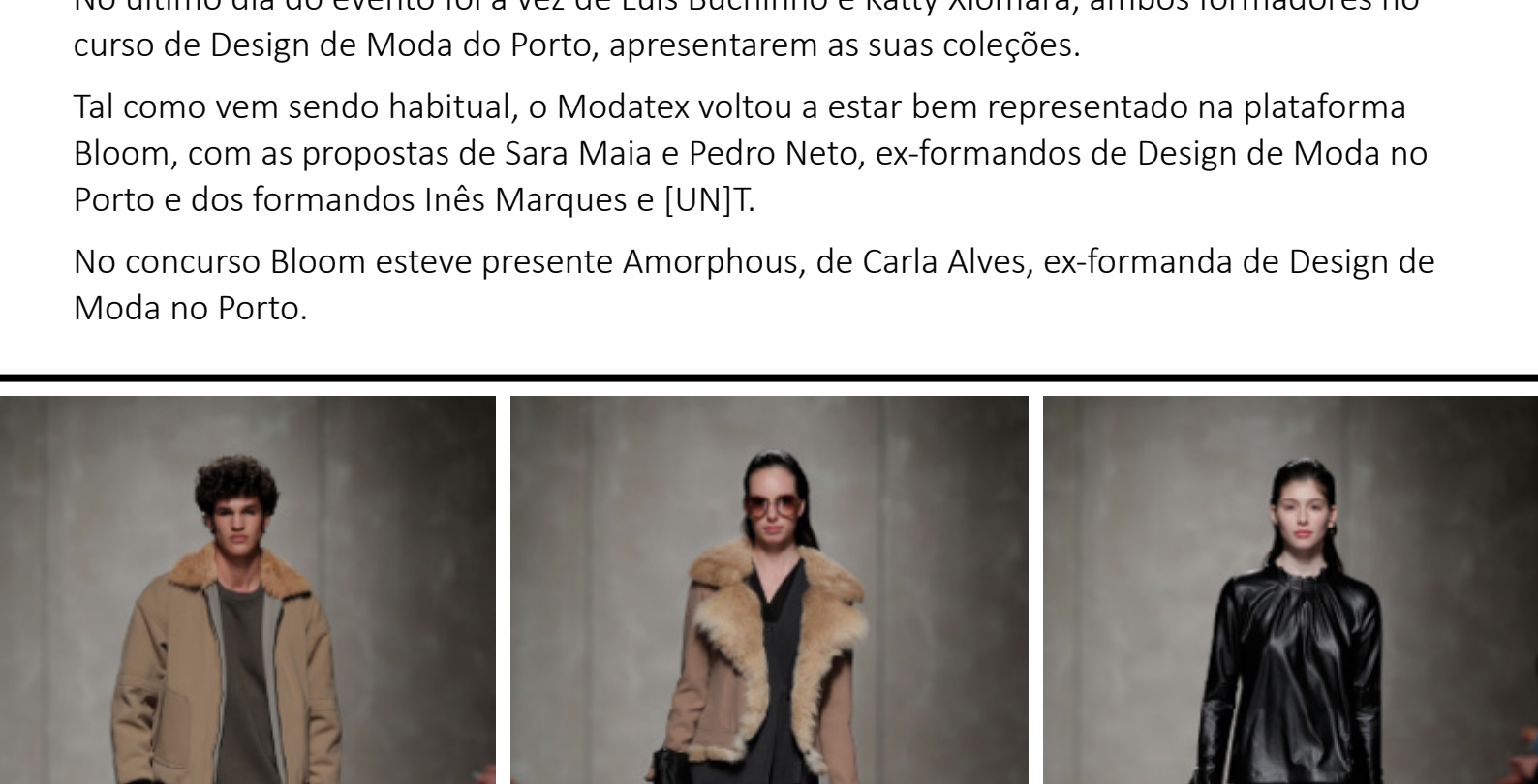

## VÁRIAS GERAÇÕES DO MODATEX NO PORTUGAL FASHION

A 38ª edição do Portugal Fashion, que decorreu entre 16 e 19 de março, contou com a presença de formandos, ex-formandos e atuais formandos do Modatex, o que ilustra bem a importância do centro no panorama da moda nacional. Durante estes quatro dias, várias gerações do Modatex apresentaram as suas coleções em Lisboa e no Porto, tanto nos palcos principais do evento como no âmbito da plataforma Bloom, destinada a jovens criadores.

No dia 16 de março, Susana Bettencourt, formadora do curso Design de Moda do Modatex Porto, apresentou as suas propostas para o Outono/Inverno 2016/2017 no Convento do Beato, em Lisboa.

No dia seguinte, já no Porto, Hugo Costa, também formador do curso de Design de Moda no Modatex Porto, mostrou a sua coleção no CEIIA – Centro para a Excelência e Inovação na Indústria Automóvel.

Na sexta-feira, dia 18 de março, Carla Pontes e Mafalda Fonseca, que até aqui tinham apresentado coleções na plataforma Bloom, fizeram a sua estreia na passerelle principal do Portugal Fashion, instalada na Alfândega do Porto. Carla Pontes concluiu o curso de Design de Moda no Modatex Porto e é atualmente formadora no mesmo curso. Mafalda Fonseca também fez a sua formação no centro, igualmente em Design de Moda.

No último dia do evento foi a vez de Luís Buchinho e Katty Xiomara, ambos formadores no curso de Design de Moda do Porto, apresentarem as suas coleções.

Tal como vem sendo habitual, o Modatex voltou a estar bem representado na plataforma Bloom, com as propostas de Sara Maia e Pedro Neto, ex-formandos de Design de Moda no Porto e dos formandos Inês Marques e [UN]T.

No concurso Bloom esteve presente Amorphous, de Carla Alves, ex-formanda de Design de Moda no Porto.



## SANGUE NOVO DA MODALISBOA CONTOU COM EX-FORMANDOS DO MODATEX

Cristina Real, Patrick de Pádua e Rúben Damásio, ex-formandos do Modatex, voltaram a marcar presença na Modalisboa, que decorreu entre 10 e 13 de março sob o tema “Kiss”. As coleções dos três jovens criadores para o outono/inverno 2016/17 foram apresentadas no âmbito da plataforma Sangue Novo, que tem como objetivo divulgar o trabalho de novos talentos da moda nacional.

**Patrick de Pádua**, que concluiu o curso de Design de Moda no Modatex Lisboa, foi selecionado para a partir de outubro integrar a plataforma LAB, dedicada aos novos talentos da Modalisboa. Nesta edição Patrick de Pádua apresentou “On the Hunt”, uma coleção que constitui uma referência ao universo da caça, mas também à busca dos indivíduos por algo que os complete, a uma procura por um sentimento de realização e de satisfação, de conforto na própria pele.

**Rúben Damásio**, que concluiu o curso de Design de Moda no Modatex Lisboa em 2013, deu a conhecer “Rumspringa”, uma coleção inspirada no momento em que os jovens Amish rompem com a comunidade, partindo para uma grande cidade, onde lhes é permitido experienciar novas sensações.

**Cristina Real**, ex-formanda de Design de Moda no Modatex Porto, também tem sido presença assídua na Modalisboa. Nesta edição apresentou “Miles”, uma coleção inspirada no “ponto de partida” de uma viagem e que possui uma paleta de cores composta por branco, amarelo, amarelo-torrado, bege, bronze, castanho, azul, rosa claro, rosa vibrante, rosa escuro, bordeaux, vermelho, cinza, preto.



## CAMPEONATO MODATEX SELECIONOU PARTICIPANTES PARA CAMPEONATO NACIONAL DAS PROFISSÕES

Estão já escolhidos os formandos e as equipas que vão representar o Modatex na Prova de Tecnologia da Moda do Campeonato Nacional das Profissões. A seleção decorreu entre os dias 7 e 9 de março e, depois de 18 horas de provas, foram selecionadas quatro equipas (três do Porto e uma de Lisboa), cujos formandos são: Joana Rita Queiros; Ticiane Rafaela Valente; Artur Jorge Dias; Carla Daniela Couto; Carlota Carvalho; Luis Filipe Barbosa; Maria Silva Canarias; Sara Raquel Cruz.

Os 16 formandos que participaram neste Campeonato Modatex foram avaliados em critérios como competências técnicas, trabalho em equipa, gestão do tempo e a reação ao stress. Todos estes fatores assumem grande importância, já que serão também avaliados no Campeonato Nacional das Profissões. Recorde-se que os vencedores do Campeonato Nacional, que decorrerá em Coimbra de 22 a 27 de maio, poderão ser depois selecionados para participarem em provas internacionais como o EuroSkills ou o WorldSkills.

Durante a seleção que decorreu no Modatex os concorrentes puderam trabalhar em equipa e praticar a componente criativa e de Modelação, tal como acontecerá no Campeonato Nacional. Os selecionados vão agora iniciar a preparação para a prova nacional, em que o Modatex tem obtido excelentes resultados nos últimos anos.

As provas de pré-seleção tinham já decorrido no dia 22 de fevereiro, no Modatex Porto e Lisboa, tendo ficado apuradas 8 equipas (3 de Lisboa e 5 do Porto), num total de 16 concorrentes.

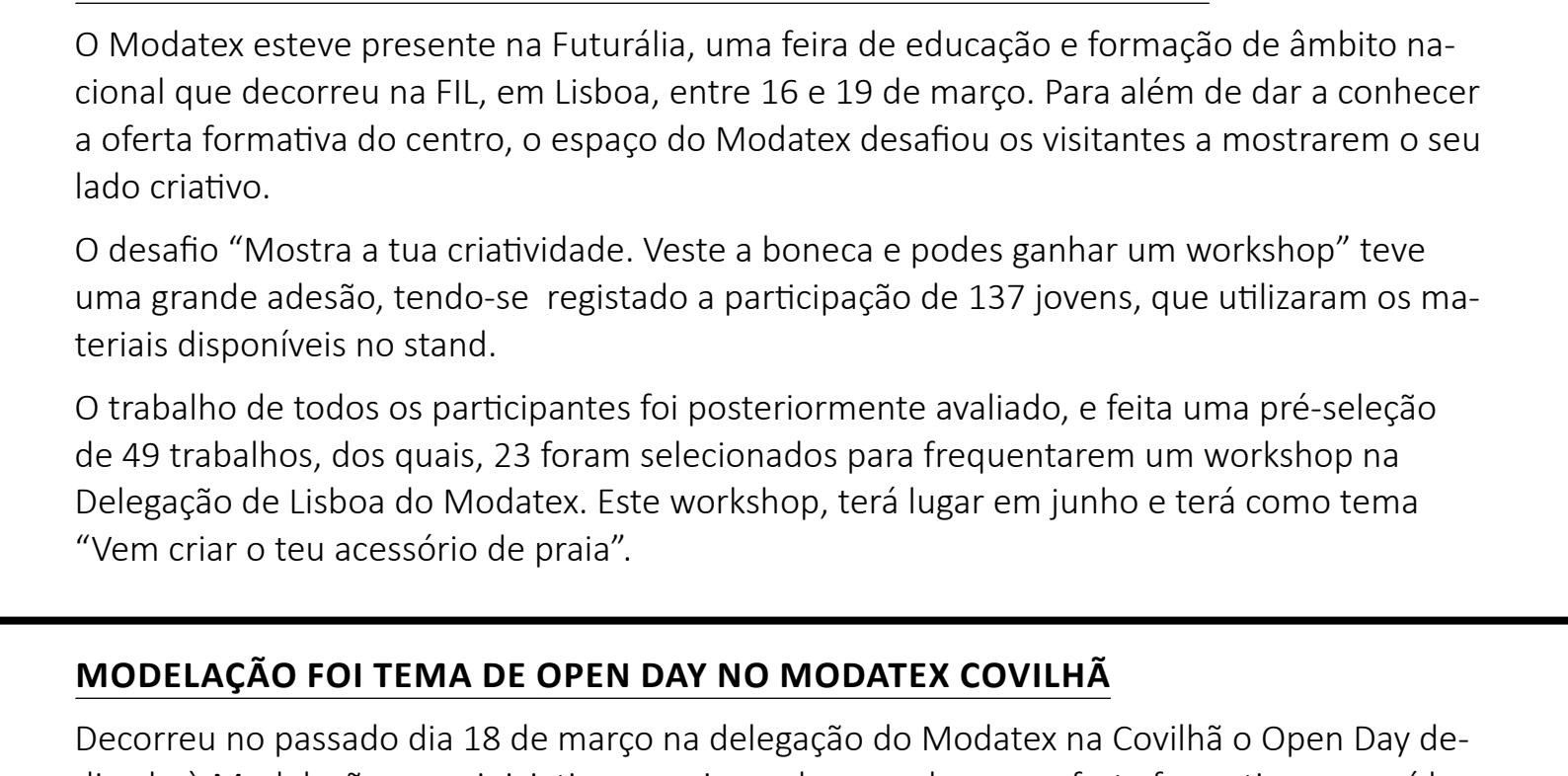

## FORMANDOS DE TÉCNICAS DE COMÉRCIO EXTERNO DÃO AS BOAS-VINDAS À PRIMAVERA

No âmbito da UFCD de Técnicas de Merchandising (duração de 50h), lecionada pelo formador Paulo Pacheco, a turma de Técnicas de Comércio Externo desenvolveu um projeto de montagem da loja do Modatex Porto, inspirado no tema “Welcome Spring”.

Para este projeto foram criados quatro grupos de trabalho que individualmente expressaram os seguintes conceitos nas diferentes secções da loja: comunhão homem-natureza, piquenique no parque, manhã primaveril, refeição em família.

Reciclando os materiais armazenados na loja e utilizando os conhecimentos adquiridos nas aulas, bem como a sua própria criatividade, os grupos foram desenvolvendo a tarefa no decorrer das aulas. O trabalho final foi apresentado no dia 16 de março.

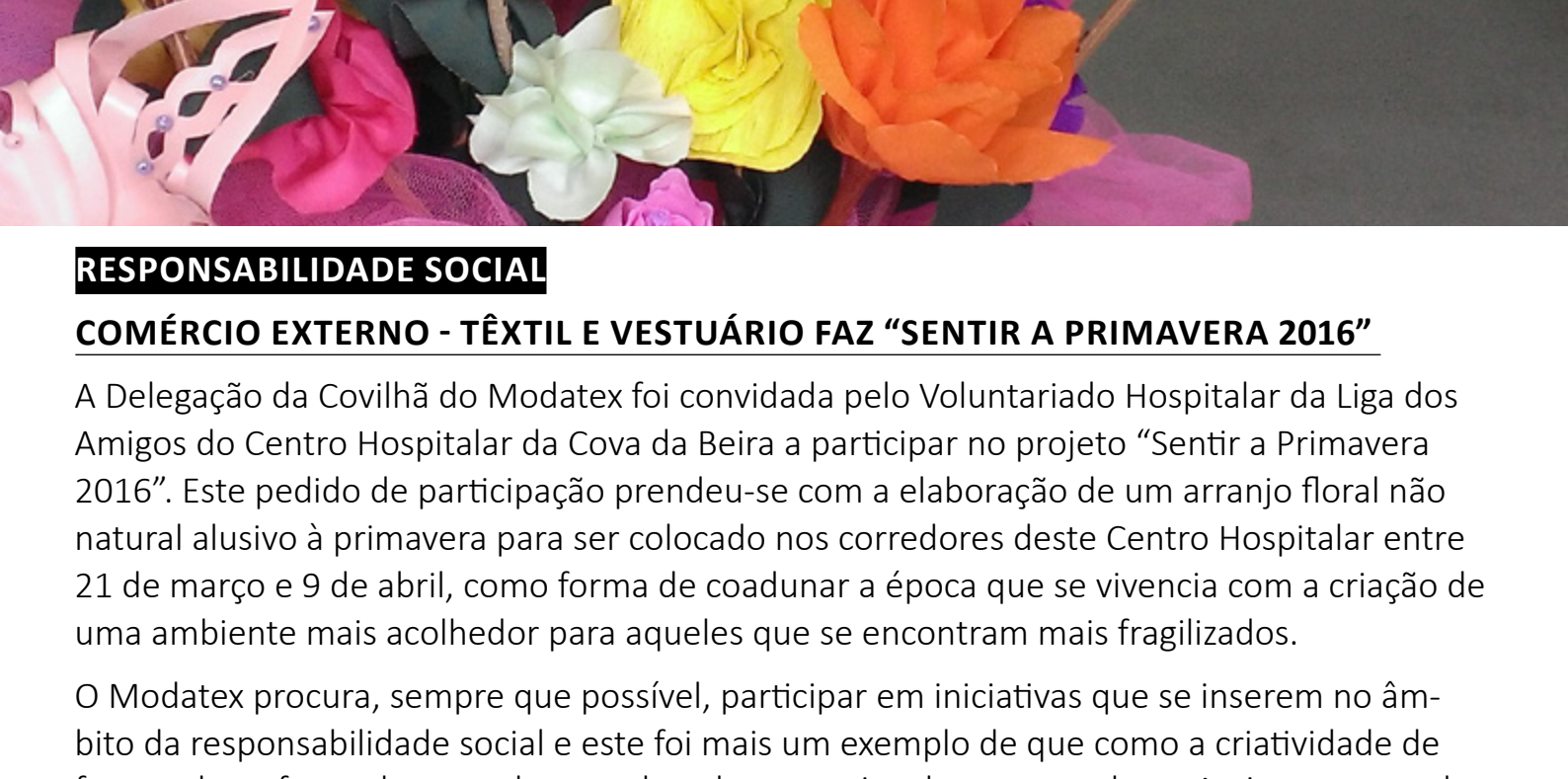

## EXPOSIÇÃO “QUARTO DE ENCANTAR” EM VISEU

Decorreu de 22 a 28 de março a exposição “Quarto de Encantar”, no “Palácio do Gelo Shopping” em Viseu, promovida pelo Modatex - Delegação da Covilhã com a colaboração da “Entredesafios- Formação Profissional” e da Empresa de Mobiliário “Marlouro – Mobiliário Office & 4 Kids”.

Esta exposição teve como principal objetivo a divulgação e promoção dos trabalhos realizados pela ação de “Aplicações de Técnicas Criativas no Têxtil” e “Técnicas de Tecelagem e Vestuário – Iniciação/desenvolvimento”, e contou ainda com a colaboração da ação de “Técnicas de Comércio Externo – Têxtil e Vestuário”.

Os trabalhos incluem peças de vestuário para bebé e criança, acessórios de decoração para quarto de bebé e criança, um tapete feito em trapilho e um painel decorativo.



## MODATEX DESAFIA A CRIATIVIDADE DE VISITANTES DA FUTURÁLIA

O Modatex esteve presente na Futurália, uma feira de educação e formação de âmbito nacional que decorreu na FIL, em Lisboa, entre 16 e 19 de março. Para além de dar a conhecer a oferta formativa do centro, o espaço do Modatex desafiou os visitantes a mostrarem o seu lado criativo.

O desafio “Mostra a tua criatividade. Veste a boneca e podes ganhar um workshop” teve uma grande adesão, tendo-se registado a participação de 137 jovens, que utilizaram os materiais disponíveis no stand.

O trabalho de todos os participantes foi posteriormente avaliado, e feita uma pré-seleção de 49 trabalhos, dos quais, 23 foram selecionados para frequentarem um workshop na Delegação de Lisboa do Modatex. Este workshop, terá lugar em junho e terá como tema “Vem criar o teu acessório de praia”.

## MODELAÇÃO FOI TEMA DE OPEN DAY NO MODATEX COVILHÃ

Decorreu no passado dia 18 de março na delegação do Modatex na Covilhã o Open Day dedicado à Modelação, uma iniciativa que visava dar a conhecer a oferta formativa e as saídas profissionais oferecidas pelo centro. O Open Day contou com a presença de cerca de uma dezena de participantes que tiveram a oportunidade de ficar a saber um pouco mais sobre a área da Modelação.

Durante a apresentação foram apresentados os objetivos e materiais utilizados para a concretização de moldes. Os visitantes puderam também realizar um exercício prático para averiguar a sua destreza e apetência para esta área.

Houve ainda a possibilidade de visitar o centro e conhecer as várias áreas de intervenção na Delegação da Covilhã, nomeadamente Fiação, Tecelagem, Modelação, Corte, Confeção, entre outras.



## RESPONSABILIDADE SOCIAL

### COMÉRCIO EXTERNO - TÊXTIL E VESTUÁRIO FAZ “SENTIR A PRIMAVERA 2016”

A Delegação da Covilhã do Modatex foi convidada pelo Voluntariado Hospitalar da Liga dos Amigos do Centro Hospitalar da Cova da Beira a participar no projeto “Sentir a Primavera 2016”. Este pedido de participação prendeu-se com a elaboração de um arranjo floral não natural alusivo à primavera para ser colocado nos corredores deste Centro Hospitalar entre 21 de março e 9 de abril, como forma de coadunar a época que se vivencia com a criação de uma ambiente mais acolhedor para aqueles que se encontram mais fragilizados.

O Modatex procura, sempre que possível, participar em iniciativas que se inserem no âmbito da responsabilidade social e este foi mais um exemplo de que como a criatividade de formandos e formadores pode ser colocada ao serviço de causas nobres. Assim, a turma de Técnicas de Comércio Externo - Têxtil e Vestuário, em colaboração com os seus formadores, criou um arranjo floral alusivo ao tema, tendo como objetivo reaproveitar materiais tais como tecido e papel.

O desafio foi alcançado, promovendo o empenho e o espírito de equipa. O grupo espera contribuir para a humanização do espaço e dar alguma alegria e cor a toda a comunidade hospitalar nesta Primavera.



BARCELOS	PORTO
<b>INGLÊS</b> Período: 04-04-2016 a 04-07-2016	<b>DETERMINAÇÃO DE CUSTOS DE PRODUÇÃO DE VESTUÁRIO</b> Período: 07-04-2016 a 11-07-2016
<b>MODISTA (PÓS-LABORAL)</b> Período: 04-04-2016 a 23-12-2016	<b>MODELAÇÃO DE VESTUÁRIO (VIDA ATIVA)</b> Período: 04-04-2016 a 04-08-2017
<b>LEAN SIX SIGMA - MANAGEMENT</b> Período: 05-04-2016 a 28-07-2016	<b>ALEMÃO</b> Período: 05-04-2016 a 28-07-2016
<b>LÍNGUA INGLESA APLICADA À INDÚSTRIA TÊXTIL E VESTUÁRIO</b> Período: 11-04-2016 a 13-06-2016	<b>MANDARIM</b> Período: 06-04-2016 a 27-07-2016
<b>TÉCNICAS DE LIDERANÇA E MOTIVAÇÃO DE EQUIPAS - “TEAM BUILDING”</b> Período: 12-04-2016 a 14-06-2016	<b>NORMA NP EN ISO 9001:2015 (EFA S3)</b> Período: 07-04-2016 a 10-05-2016
<b>MANDARIM</b> Período: 12-04-2016 a 11-08-2016	<b>ESTRUTURAS DE MALHAS (MARCO DE CANAVESES)</b> Período: 07-04-2016 a 28-07-2016
<b>ALEMÃO</b> Período: 12-04-2016 a 14-07-2016	<b>TÉCNICO/A DE MALHAS MÁQUINAS RECTAS (APRENDIZAGEM)</b> MARCO DE CANAVESES Período: 11-04-2016 a 13-07-2018
<b>INTRODUÇÃO AO CORTE</b> Período: 13-04-2016 a 11-05-2016	<b>TRANSFORMAÇÕES E ADAPTAÇÕES DE PEÇAS DE VESTUÁRIO (PÓS-LABORAL)</b> Período: 11-04-2016 a 15-10-2016
<b>OPEN DAY MODATEX BARCELOS</b> <b>MODELAÇÃO / CONFEÇÃO</b> Período: 15-04-2016 a 15-04-2016	<b>ESPAANHOL</b> Período: 18-04-2016 a 10-08-2016
<b>COVILHÃ</b>	<b>COMÉRCIO INTERNACIONAL TÊXTIL E VESTUÁRIO</b> Período: 20-04-2016 a 17-06-2016
<b>OPEN DAY MODATEX COVILHÃ</b> <b>FIACÇÃO</b> Período: 01-04-2016 a 01-04-2016	<b>OPEN DAY MODATEX PORTO</b> <b>CONFEÇÃO + ESTAMPARIA</b> Período: 22-04-2016 a 22-04-2016
<b>MODELISTA DE VESTUÁRIO (EFA)</b> Período: 04-04-2016 a 07-07-2017	<b>VILA DAS AVES</b>
<b>LÍNGUA ESPANHOLA</b> ÁREA COMERCIAL TÊXTIL Período: 04-04-2016 a 09-06-2016	<b>MODELISTA DE VESTUÁRIO (APRENDIZAGEM)</b> Período: 04-04-2016 a 28-06-2018
<b>TÉCNICO/A DE MECATRÔNICA (APRENDIZAGEM) - PINHEL</b> Período: 04-04-2016 a 30-12-2018	<b>TÉCNICO/A DE ENOBRECIMENTO TÊXTIL (APRENDIZAGEM)</b> Período: 04-04-2016 a 26-04-2018
<b>METEDEIRA DE FIOS (VIDA ATIVA)</b> Período: 04-04-2016 a 30-09-2016	<b>MODELAÇÃO DE VESTUÁRIO (VIDA ATIVA)</b> Período: 04-04-2016 a 30-07-2017
<b>INICIAÇÃO À COSTURA</b> Período: 11-04-2016 a 17-06-2016	<b>TÉCNICO/A DE LOGÍSTICA (EFA S3)</b> Período: 11-04-2016 a 22-06-2017
<b>FIACÇÃO (VIDA ATIVA)</b> Período: 18-04-2016 a 31-12-2016	<b>CAD - MODELAÇÃO ASSISTIDA POR COMPUTADOR (PÓS-LABORAL)</b> Período: 18-04-2016 a 03-03-2017
<b>CONFEÇÃO EM SISTEMA DE LINHA MONTADA</b> Período: 13-04-2016 a 30-06-2015	<b>INTRODUÇÃO AOS MÉTODOS E TEMPOS DE TRABALHO</b> Período: 18-04-2016 a 20-01-2017
<b>FORMAÇÃO PEDAGÓGICA INICIAL DE FORMADORES</b> Período: 22-04-2016 a 30-07-2016	
<b>LISBOA</b>	
<b>DESENHO E ILUSTRAÇÃO</b> Período: 04-04-2016 a 29-07-2016	
<b>CONFEÇÃO INICIAÇÃO PÓS-LABORAL</b> Período: 11-04-2016 a 07-10-2016	
<b>OPEN DAY MODATEX LISBOA</b> <b>MODELAÇÃO</b> Período: 15-04-2016 a 15-04-2016	
<b>CORPETES</b> Período: 16-04-2016 a 18-09-2016	

## mx MODATEX

Centro de Formação Profissional da Indústria Têxtil, Vestuário, Confeção e Lanifícios

**Porto / Sede**  
R Prof Augusto Nobre 483  
4150 119 Porto  
T: 226 152 500  
F: 226 103 974  
geral@modatex.pt

**Lisboa / Delegação**  
R Prof Reinaldo dos Santos  
Lte 1510  
1500 505 Lisboa  
T: 217 713 100  
F: 217 713 120  
delegacao.lisboa@modatex.pt

**Covilhã / Delegação**  
R Dr. Júlio Maria da Costa 25  
6200 130 Covilhã  
T: 275 320 300  
F: 252 820 910  
delegacao.covilha@modatex.pt

**Vila das Aves / Pólo**  
R dos Correios 164  
4795 054 Vila das Aves  
T: 252 820 910  
F: 252 820 919  
polo.vilaves@modatex.pt

**Barcelos / Pólo**  
Av João Paulo II, 348 a 392  
4750 304 Barcelos  
T: 253 808 770  
F: 253 822 596  
polo-barcelos@modatex.pt

**Extensão de Lousada**  
R do Alto da Boavista, 120  
4620 610 Lousada  
(Sta. Margarida)

**Extensão de Pinhel**  
Rua Travessa Portão Norte 2  
6400 303 Pinhel  
(Junto à Trincheira - Antigas Instalações Provisórias da Câmara Municipal de Pinhel)  
pinhel@modatex.pt

**Extensão de Marco de Canaveses**  
Agrega, na Rua Santo André, 2371  
4635 671 Vila Boa de Quires e Maureles

**www.modatex.pt**

**Facebook**